# Уважаемые родители!
# В Детском саду функционируют кружки дополнительного образования на бесплатной основе для детей 4-6 лет.

## Кружок
## «Занимательная математика»

Педагог первой квалификационной категории **Кузнецова Марина Ярославовна** в игровой форме поможет Вашему ребенку с легкостью решать интеллектуальные задачи, быстро воспринимать и анализировать информацию и находить неординарные решения.

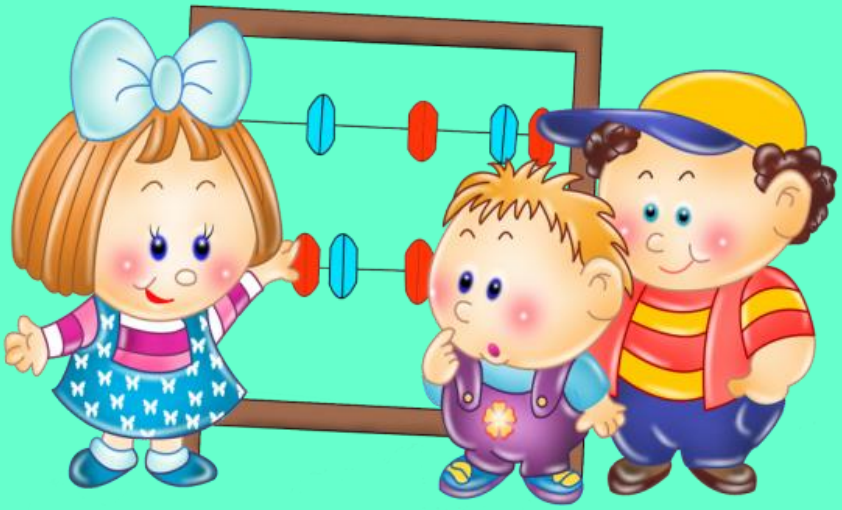

## Кружок
## «Ребенок открывает мир природы»

Задачей этого кружка является развитие у ребенка способности видеть красивое в природе, оказывать природе посильную помощь, отражать свои впечатления через различные виды деятельности, расширить представления о растениях, животных и природных явлениях. В этом Вам поможет педагог дополнительного образования **Берест Ирина Сергеевна.**